

Subvenționarea creării locurilor de muncă

40.000 MDL (aproximativ 2.000 €) pentru fiecare loc de muncă creat → Cel puțin 200.000 € per întreprindere

Rezervarea subvenției

Depunerea cererii de rezervare a subvenției la Ministerul Finanțelor
<31 Iulie

Aprobarea cererii de rezervare
<15 Septembrie

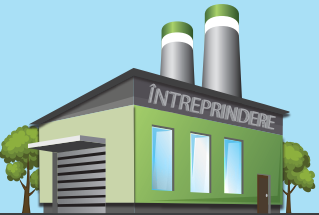

Anul N

Acordarea subvenției

Depunerea cererii de achitare a subvenției la Ministerul Finanțelor
1 Iunie - 30 Septembrie

Aprobarea cererii de achitare a subvenției
<15 Noiembrie

Acordarea subvenției - Prima tranșă (50%)
<31 Decembrie

Acordarea subvenției - A doua tranșă (50%)
<31 Decembrie

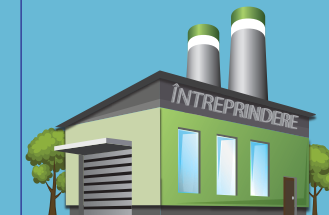
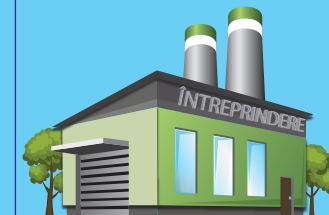
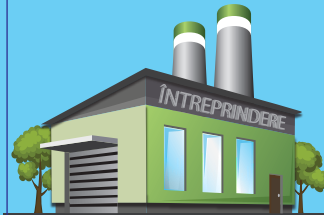

N + 1

N + 2

Criterii de eligibilitate

- Creează > 100 locuri de muncă
- Plătește nu mai puțin de 75% dintr-un salariu mediu anual
- Menține posturile de lucru create pentru cel puțin 3 ani

Ministerul Finanțelor

str. Constantin Tănase 7, mun. Chișinău
tel.: +373 22 26 26 81
www.mf.gov.md

Ministerul Economiei și Infrastructurii

str. Piața Marii Adunări Naționale 1, mun. Chișinău
tel.: + 373 22 25 06 73
e-mail: consult.subventionare@mei.gov.md
<http://mei.gov.md/ro/content/subventionare>

Job creation subsidies

40,000 MDL (approximately 2,000 Euro) per job created

At least 200,000 Euro per company

Reservation of the subsidy

Submission of the application to the Ministry of Finance

<31 July

Approval of the application

<15 September

Submission of the application for payment to the Ministry of Finance

1 June - 30 September

Approval of the payment

<15 November

Payment of the subsidy – first installment (50 %)

<31 December

Payment of the subsidy – second installment (50 %)

<31 December

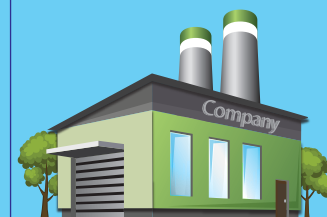
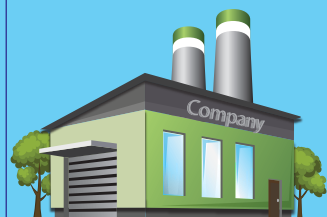
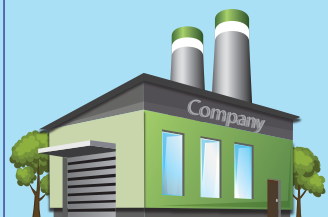

Year N

N + 1

N + 2

Eligibility criteria

- Creation of > 100 new jobs
- Salary paid is not less than 75% of the average annual salary
- Jobs maintained for at least 3 years

Ministry of Finance

7, Constantin Tanase str., Chisinau
tel.: +373 22 26 26 81
www.mf.gov.md

Ministry of Economy and Infrastructure

1, Piata Marii Adunari Nationale str., Chisinau
tel.: + 373 22 25 06 73
e-mail: consult.subventionare@mei.gov.md
<http://mei.gov.md/ro/content/subventionare>